

Tehnisko datu lapa

Vara apaļvads

Art.-Nr. 5021502

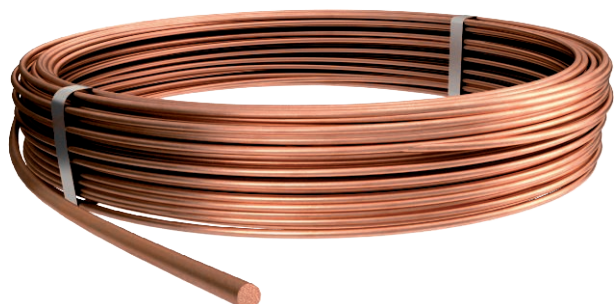

- Var izmantot kā novadītāju un zemējuma vadītāju atbilstoši DIN EN 62561-2 (VDE 0185-561-2)
- Atbilst VDE 0185-305 (IEC 62305) prasībām



Cu Varš

Pamatdati

Art.-Nr.	5021502
Tips	RD 10-CU
Apzīmējums 1	Apaldzelzs
Apzīmējums 2	solid
Dimensija	10mm
Materiāls	Varš
Materiāla saisinājums	Cu
Mazākā VK vienība (VG)	50,00 m
Svars	70,00 kg/100 m

Tehniskie dati

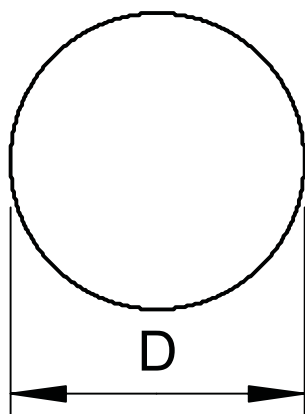

Izmērs D	10,00 mm
Atsevišķu vadu skaits	1,00
Diametrs	10,00 mm
Izolēta konstrukcija, kas iztur augstspriegumu	<input type="checkbox"/>
Normāls gredzens	50 ca. m
Normāls gredzens	35,00 ca. kg
Nominālais lielums Ø	10 mm
Šķēsgriezums	78,00 mm ²
Materiālu īpašības	mīksts
Materiālu apvalks	bez