

# Tehnisko datu lapa

## Gara laiduma kabeļu trepes WKL 200

Preces Nr. 6232106



WKL 200 = gara laiduma kabeļu trepes, malas augstums 200 mm

WRV 200 tipa garenie savienotāji jāpasūta atsevišķi.

Magnētiskā ekranējuma efektivitāte bez vāku 10 dB, ar vāku 15 dB.



|           |                |
|-----------|----------------|
| <b>St</b> | Tērauds        |
| <b>FT</b> | karsti cinkots |

### Pamatdati

|                        |                               |
|------------------------|-------------------------------|
| Art.-Nr.               | 6232106                       |
| Tips                   | WKL 2040 FT                   |
| Apzīmējums 1           | Kabeļu trepe lielam attalumam |
| Izmērs                 | 200x400x6000                  |
| Materiāls              | Tērauds                       |
| Materiāla saīsinājums  | St                            |
| Virsmas                | karsti cinkots                |
| Virsmas atbilstoši DIN | DIN EN ISO 1461               |
| Virsmas saīsinājums    | FT                            |
| Mazākā VK vienība (VG) | 6 m                           |
| Svars                  | 1.398,34 kg/100 m             |

### Tehniskie dati

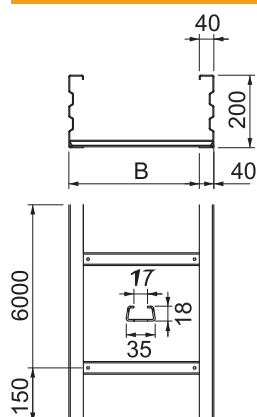

|                                   |                                     |
|-----------------------------------|-------------------------------------|
| Garums                            | 6.000,00 mm                         |
| Platums                           | 400,00 mm                           |
| Augstums                          | 200,00 mm                           |
| Malas augstums                    | 200,00 mm                           |
| Izmērs B                          | 400,00 mm                           |
| Izmērs L                          | 6.000,00 mm                         |
| Izmēri                            | 200x400 mm                          |
| Spraišu izpildījums               | Necaurumots profils                 |
| Piemērots funkciju nodrošināšanai | <input type="checkbox"/>            |
| Metāla biezums                    | 2,50 mm                             |
| Derīgais šķērsgriezums            | 70.400,00 mm <sup>2</sup>           |
| Derīgais šķērsgriezums            | 704,00 cm <sup>2</sup>              |
| Nerūsējošs tērauds, kodināts      | <input type="checkbox"/>            |
| Sānu caurumi                      | <input checked="" type="checkbox"/> |
| Gara laiduma izpildījums          | <input checked="" type="checkbox"/> |

# Tehnisko datu lapa

## Gara laiduma kabeļu trepes WKL 200

Preces Nr. 6232106



### Tehniskie dati

#### pieļ. slodze:

|                         |           |
|-------------------------|-----------|
| Balstu atstatums 6,0 m  | 3,00 kN/m |
| Balstu atstatums 7,0 m  | 2,50 kN/m |
| Balstu atstatums 8,0 m  | 2,00 kN/m |
| Balstu atstatums 9,0 m  | 1,40 kN/m |
| Balstu atstatums 10,0 m | 1,00 kN/m |

WKL 200 tipa gara laiduma kabeļu trepju slodzes diagramma

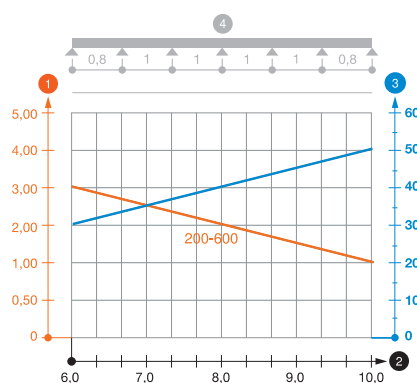

- 1 Pieļaujamais kabeļu renes/trepju noslogojums kN/m nerēķinot slodzi instalācijas laikā
  - 2 Attālums starp balstiem, m
  - 3 Profila izliece mm pie pieļaujamās slodzes kN/m
  - 4 Slodzes shēma pārbaudes laikā
- Slodzes līkne ar mm izteiktu kabeļu renes/trepju platumu
  - Profila izlieces līkne atkarībā no balstu attāluma