

Tehnisko datu lapa

45° līkums Magic 35

Art.-Nr. 6041002

OBO
BETTERMANN

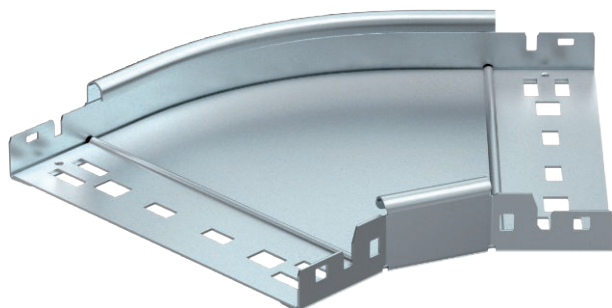

45° līkums ar ātrās savienošanas sistēmu. Visiem kabeļu kanālu tipiem ar malas augstumu 35 mm.



| | |
|----|---------|
| St | Tērauds |
| FS | cinkots |

Pamatdati

| | |
|------------------------|----------------------|
| Art.-Nr. | 6041002 |
| Tips | RBM 45 320 FS |
| Apzīmējums 1 | 45° pagrieziena |
| Apzīmējums 2 | ar Magic savienojumu |
| Dimensija | 35x200 |
| Materiāls | Tērauds |
| Materiāla saīsinājums | St |
| Virsmas | cinkots |
| Virsmas atbilstošā DIN | DIN EN 10346 |
| Virsmas saīsinājums | FS |
| Mazākā VK vienība (VG) | 1,00 gab. |
| Svars | 74,50 kg/100 gab. |

Tehniskie dati

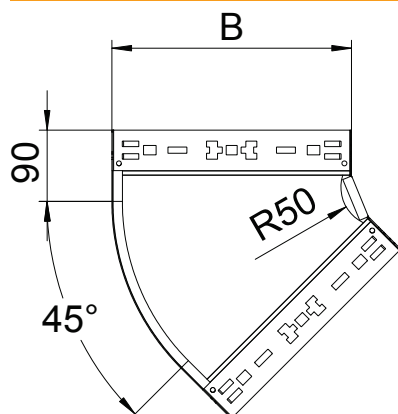

| | |
|---|--------------------------|
| Platums | 200,00 mm |
| Malas augstums | 35,00 mm |
| Izmērs B | 200,00 mm |
| Izmērs R | 150,00 mm |
| Līkums (leņķis) | 45° |
| Savienotāja izpildījums | iebūvēts savienotājs |
| Loksnes biezums | 1,25 mm |
| Izmēri | 35x200 mm |
| Piemērots funkciju nodrošināšanai | <input type="checkbox"/> |
| Grīdā izveidoti caurumi montāžas vajadzībām | <input type="checkbox"/> |
| NATO perforācijas šablons | <input type="checkbox"/> |
| Virziena maiņa | horizontāls |
| Nerūsējošs tērauds, kodināts | <input type="checkbox"/> |
| Sānu caurumi | <input type="checkbox"/> |
| Gara laiduma izpildījums | <input type="checkbox"/> |