

Tehnisko datu lapa

Alumīnija caurule, ar vītņi

Art.-Nr. 2046032

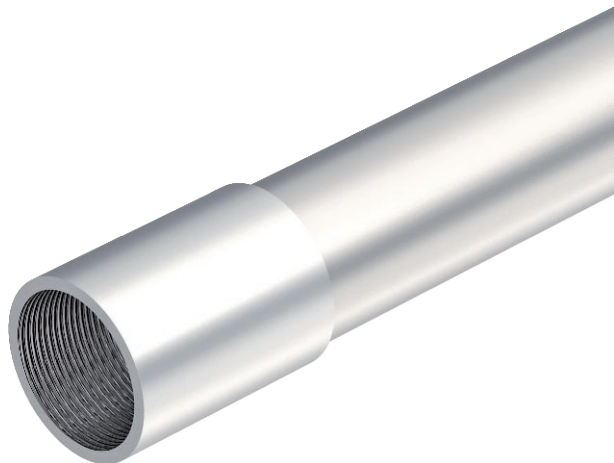

Caurule elektroinstalācijai atb. EN 61386-1 ar vītņi abos galos atb. DIN EN 60423 kabeļu un vadu mehāniskai aizsardzībai.
Ar gludu iekšpusi. Katrai caurulei jau ir uzskrūvēta savienošanas uzdeva.



Alu Alumīnijs

Pamatdati

Art.-Nr.	2046032
Tips	SM16W ALU
Apzīmējums 1	Alumīnijas caurule
Apzīmējums 2	ar vītņes savienojumu
Dimensija	M16x1,5,3000
Materiāls	Alumīnijs
Materiāla saīsinājums	Alu
Mazākā VK vienība (VG)	30,00 m
Svars	19,54 kg/100 m

Tehniskie dati

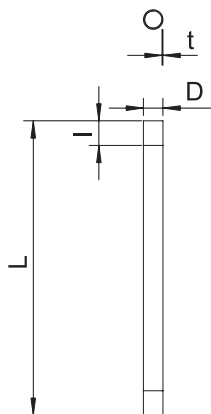

Garums	3.000,00 mm
Izmērs D	16,00 mm
Izmērs L	3.000,00 mm
Izmērs M	M16
Izmērs t	1,60 mm
Izmērs l	15,00 mm
Virsapmetuma	<input checked="" type="checkbox"/>
Cauruļu izpildījums	stingrs ar vītņi
Montāža betonā	<input checked="" type="checkbox"/>
Spiedes stiprības klase	Joti smags (5. klase)
Vītne	M16x1,5
Montāža dobās sienās	<input checked="" type="checkbox"/>
Montāža pie koka	<input checked="" type="checkbox"/>
Montāža augsnē	<input checked="" type="checkbox"/>
Montāža ārpus telpām	<input checked="" type="checkbox"/>
Mašīnas un iekārtu instalācijas	<input checked="" type="checkbox"/>
Pulēta virsma	<input type="checkbox"/>

Tehnisko datu lapa

Alumīnija caurule, ar vītņi

Art.-Nr. 2046032



Tehniskie dati

Virsmas matēta	<input type="checkbox"/>
Izmantošanas temperatūras diapazons	-45,00 - 250,00 °C
Montāža zem pamatnes (bitumens, karsts asfalts)	<input checked="" type="checkbox"/>
Montāža zem pamatnes (grīdas segums)	<input checked="" type="checkbox"/>
Zemapmetuma	<input checked="" type="checkbox"/>

Klasifikācijas kods elektroinstalācijas cauruļu standartos

Klasifikācijas kods	55561
---------------------	-------

Klasifikācijas kods elektroinstalācijas cauruļu standartos