

Tehnisko datu lapa

Kanāla posms ar noslēgvāku

Art.-Nr. 7403818

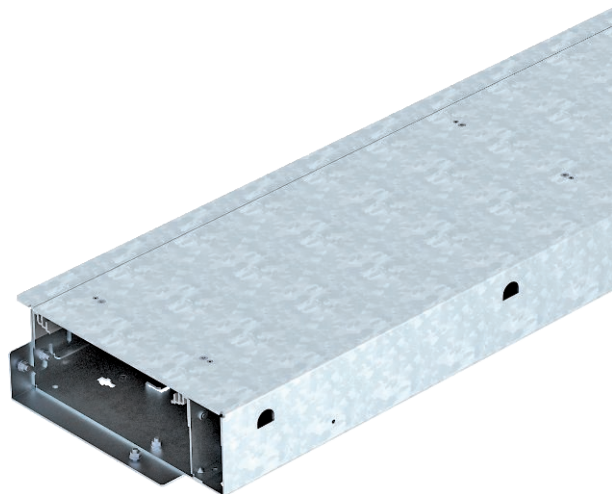

Montāžai gatavs kanāla posms vadu ievilkšanai un ierīču iebūvēšanai, sastāv no kanāla apakšdaļas ar diviem noslēgvākiem un grīdas seguma salaidumprofilu. Piegādes komplektā ir iekļauti divi vāka savienojuma blīvējumi un viens savienotājs.

Augstuma iestatišanai nepieciešami augstuma regulatori.

St	Tērauds
FS	cinkots

Pamatdati

Art.-Nr.	7403818
Tips	OKB U 25085 BD
Apzīmējums 1	Grīdas kabeļu kanāla komplekts
Apzīmējums 2	ar aizsargvāku
Dimensija	2000x273x85
Materiāls	Tērauds
Materiāla saīsinājums	St
Virsmas	cinkots
Virsmas atbilstoši DIN	DIN EN 10346
Virsmas saīsinājums	FS
Mazākā VK vienība (VG)	2,00 m
Svars	1.448,50 kg/100 m

Tehnisko datu lapa

Kanāla posms ar noslēgvāku

Art.-Nr. 7403818



Tehniskie dati

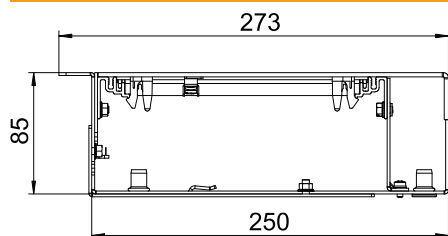

Garums	2.000,00 mm
Platums	250,00 mm
Augstums	85,00 mm
Attālums h	85,00 mm
Montāžas atveres pārsegums	<input type="checkbox"/>
Sekciju skaits	2,00 stundas
Grīdas plāksne	<input checked="" type="checkbox"/>
Grīdas kopšana	sauss
Iespējams iemontēt blīvi	<input type="checkbox"/>
Vāka nostiprināšana ar ātru fiksāciju	<input type="checkbox"/>
Montāžas atvere virsgrīdas tvertnei	<input type="checkbox"/>
Atdalāms	<input checked="" type="checkbox"/>
Piemērots kompensācijas šuvei	<input type="checkbox"/>
Auduma siena	<input type="checkbox"/>
Minimālais grīdas pamatnes augstums	85,00
Ar pārlaidumu	<input checked="" type="checkbox"/>
Ar starpsienu	<input type="checkbox"/>
Ar atveri pieslēgumam	<input type="checkbox"/>
Ar potenciāla izlīdzināšanu	<input type="checkbox"/>
Montāžas atvere	bez
Montāžas atvere	bez
Augstuma regulēšanas diapazons	0,00 mm
Augšējā daļa, noņemama	<input checked="" type="checkbox"/>
Nodalījuma a šķērsriezums	4.231,00 mm ²
Nodalījuma b šķērsriezums	7.306,00 mm ²
Starpsienas stiprinājums	iespraust