

# Tehnisko datu lapa

## Stiprinājuma apskava 605, vidēja

Art.-Nr. 1018140



Divās pusēs stiprināma stiprinājuma apskava kabeliem un caurulēm  
\*Izmēri no 7 līdz 12 nav piemēroti lietošanai ar bultskrūvju triecienskrūvgriezi.



<b>St</b>	Tērauds
<b>G</b>	galvaniski cinkota

### Pamatdati

Art.-Nr.	1018140
Tips	605 14 G
Apzīmējums 1	Stiprināšanas skava
Apzīmējums 2	divpusīga
Dimensija	14mm
Materiāls	Tērauds
Materiāla saīsinājums	St
Virsmas	galvaniski cinkota
Virsmas atbilstoši DIN	DIN EN 12329
Virsmas saīsinājums	G
Mazākā VK vienība (VG)	100,00 gab.
Svars	0,56 kg/100 gab.

# Tehnisko datu lapa

## Stiprinājuma apskava 605, vidēja

Art.-Nr. 1018140



### Tehniskie dati

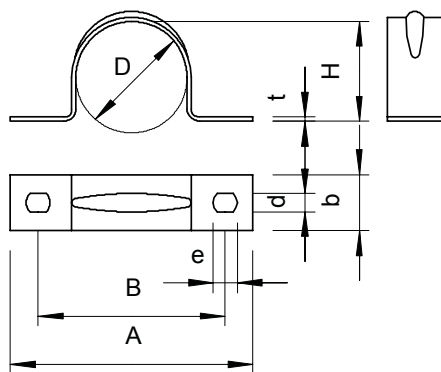

Garums	42,00 mm
Platums	12,00 mm
Augstums	13,00 mm
Izmērs A	42,00 mm
Izmērs B	30,00 mm
Attālums b	12,00 mm
Izmērs D	14,00 mm
Izmērs d	4,50 mm
Izmērs e	6,00 mm
Izmērs H	13,00 mm
Izmērs t	1,00 mm
Atstatums līdz sienai	<input type="checkbox"/>
Kabeļu/ cauruļu skaits	1,00
Izpildījums	divkārtīgs
Stiprinājuma veids	Caurums skrūvēšanai
priekš diametra	14 mm
Piemērots ugunsdrošības zonai	<input type="checkbox"/>
Nesatur halogēnus	<input checked="" type="checkbox"/>
Ar plastmasas apvalku	<input type="checkbox"/>
Cauruma lielums	4,5 x 6 mm
Materiāla biezums	1,00 mm
UV izturīgs	<input checked="" type="checkbox"/>