

Tehnisko datu lapa

Galvaniski cinkota tērauda caurule, bez vītnes

Art.-Nr. 2046844

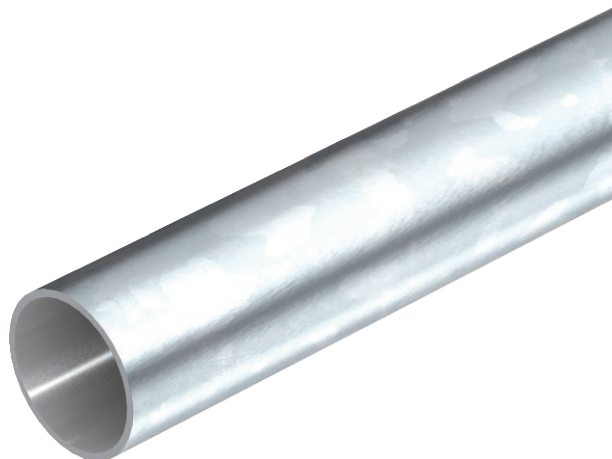

Elektroinstalāciju caurule bez vītņotiem galiem, atb. EN 61386-1, kabeļu un vadu mehāniskai aizsardzībai. Ar gludu iekšpusi. 2. korozijas aizsardzības klase (vidējā).



St Tērauds

G galvaniski cinkota

Pamatdati

Art.-Nr.	2046844
Tips	S40W G
Apzīmējums 1	Metāla caurule
Apzīmējums 2	bez vītnes
Dimensija	ø40, 3000mm
Materiāls	Tērauds
Materiāla saīsinājums	St
Virsmas	galvaniski cinkota
Virsmas atbilstoši DIN	DIN EN 12329
Virsmas saīsinājums	G
Mazākā VK vienība (VG)	15,00 m
Svars	139,70 kg/100 m

Tehnisko datu lapa

Galvaniski cinkota tērauda caurule, bez vītnes

Art.-Nr. 2046844



Tehniskie dati

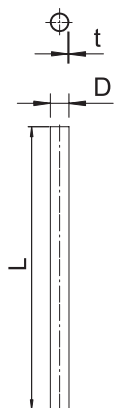

Garums	3.000,00 mm
Izmērs D	40,00 mm
Izmērs L	3.000,00 mm
Izmērs M	M40
Izmērs t	1,20 mm
Virsapmetuma	<input checked="" type="checkbox"/>
Cauruļu izpildījums	stingrs bez vītnes
Ārējais diametrs	40,00 mm
Montāža betonā	<input checked="" type="checkbox"/>
Spiedes stiprības klase	smags (4. klase)
Montāža dobās sienās	<input checked="" type="checkbox"/>
Montāža pie koka	<input checked="" type="checkbox"/>
Montāža augsnē	<input type="checkbox"/>
Montāža ārpus telpām	<input type="checkbox"/>
Mašīnas un iekārtu instalācijas	<input type="checkbox"/>
Ar uznavu	<input type="checkbox"/>
Pulēta virsma	<input type="checkbox"/>
Virsmas matēta	<input type="checkbox"/>
Izmantošanas temperatūras diapazons	-45,00 - 400,00 °C
Montāža zem pamatnes (bitumens, karsts asfalts)	<input checked="" type="checkbox"/>
Montāža zem pamatnes (grīdas segums)	<input checked="" type="checkbox"/>
Zemapmetuma	<input checked="" type="checkbox"/>

Klasifikācijas kods elektroinstalācijas cauruļu standartos

Klasifikācijas kods 44571

Klasifikācijas kods elektroinstalācijas cauruļu standartos